

COMMUNIQUE DE PRESSE
POINT DE SITUATION hebdomadaire
ACADÉMIE DE MARTINIQUE

Données pour la semaine S6

Fermetures

5

Structure(s) scolaire(s)* fermée(s)
sur 331, soit **1,51%**

- 4** école(s) sur 251
- 0** collège(s) sur 50
- 1** lycée(s) sur 30

* Publiques et privées sous contrat



70

Classe(s) fermée(s)*
sur 3304, soit **2,12%**

- 38** classes d'école(s)
- 18** classes de collège(s)
- 14** classes de lycée(s)



Cas de Covid confirmés

Elève (s)

1239

cumul pour la semaine S6
sur 68 553 élèves,
soit **1,81%**

(+111 en 24h)

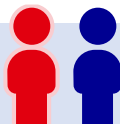

Personnel (s) MEN

106

cumul pour la semaine S6
sur 8 735 personnels,
soit **1,21%**

(+6 en 24h)



Les élèves tenus de rester à leur domicile bénéficient de la continuité pédagogique assurée par leurs professeurs.

* Chiffres basés sur la déclaration volontaire des intéressés dans le respect de la confidentialité médicale.

Tests salivaires pour les élèves

621 tests réalisés (dans 23 écoles)
8 tests positifs



Offre vaccinale pour les élèves de 12 ans et plus depuis le

0 établissements ont proposés un
parcours vaccinal aux élèves sur 66
collèges et lycées



Retrouvez toutes les données officielles : <https://dashboard.covid19.data.gouv.fr/suivi-vaccination?location=FRA>

Contact presse cabinet du Recteur

Cynthia TARANTINO – Tél. : 06.96.85.97.70

Mél : ce.communication@ac-martinique.fr

Sources : RECTORAT ACADEMIE DE MARTINIQUE

POINT DE SITUATION COVID19 - ACADEMIE MARTINIQUE

11/02/2022

	du	au
S1	03/01/2022	09/01/2022
S2	10/01/2022	16/01/2022

S3	17/01/2022	23/01/2022
S4	24/01/2022	30/01/2022

S5	31/01/2022	06/02/2022
S6	07/02/2022	13/02/2022
S7	14/02/2022	20/02/2022

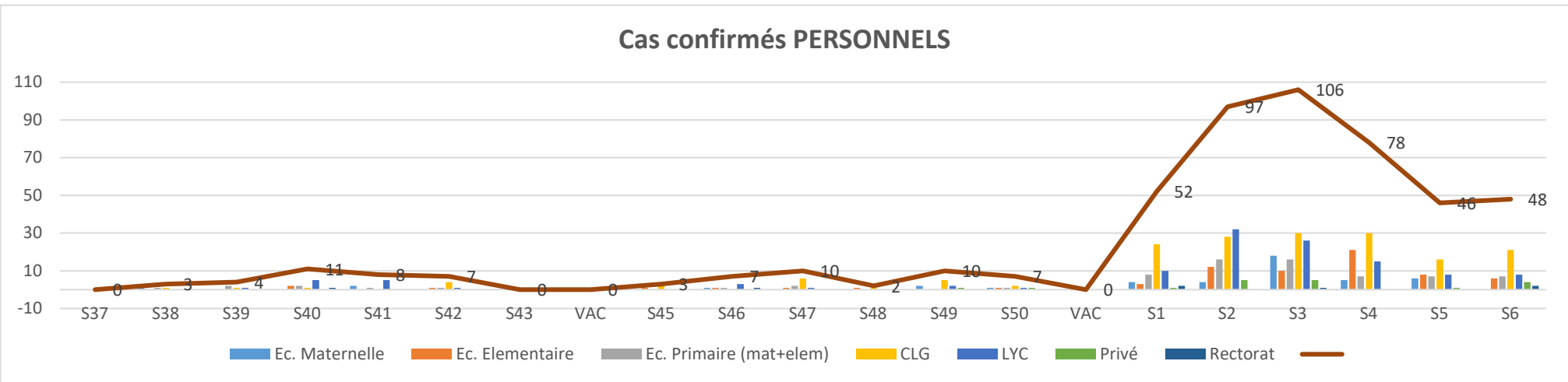
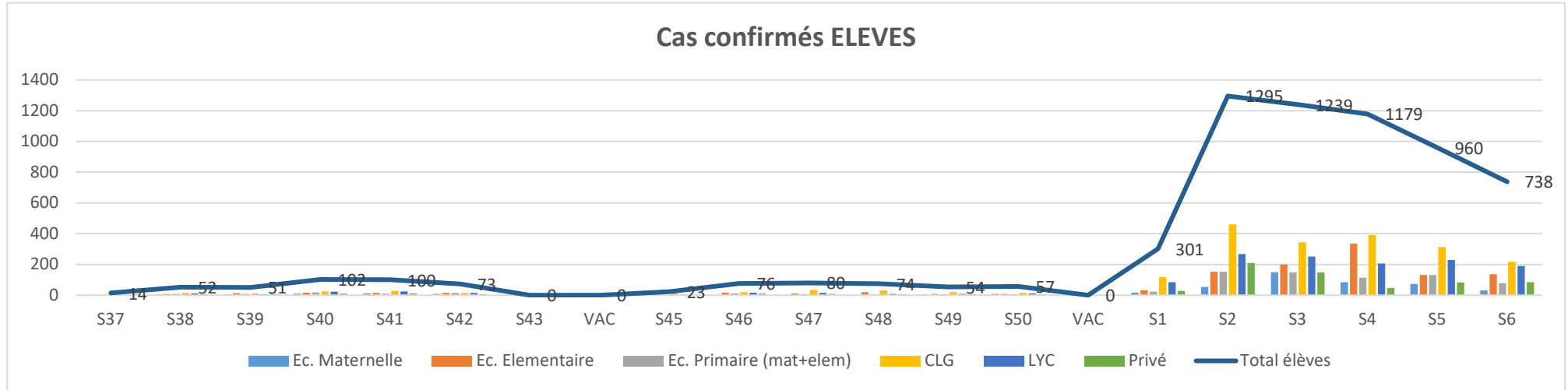

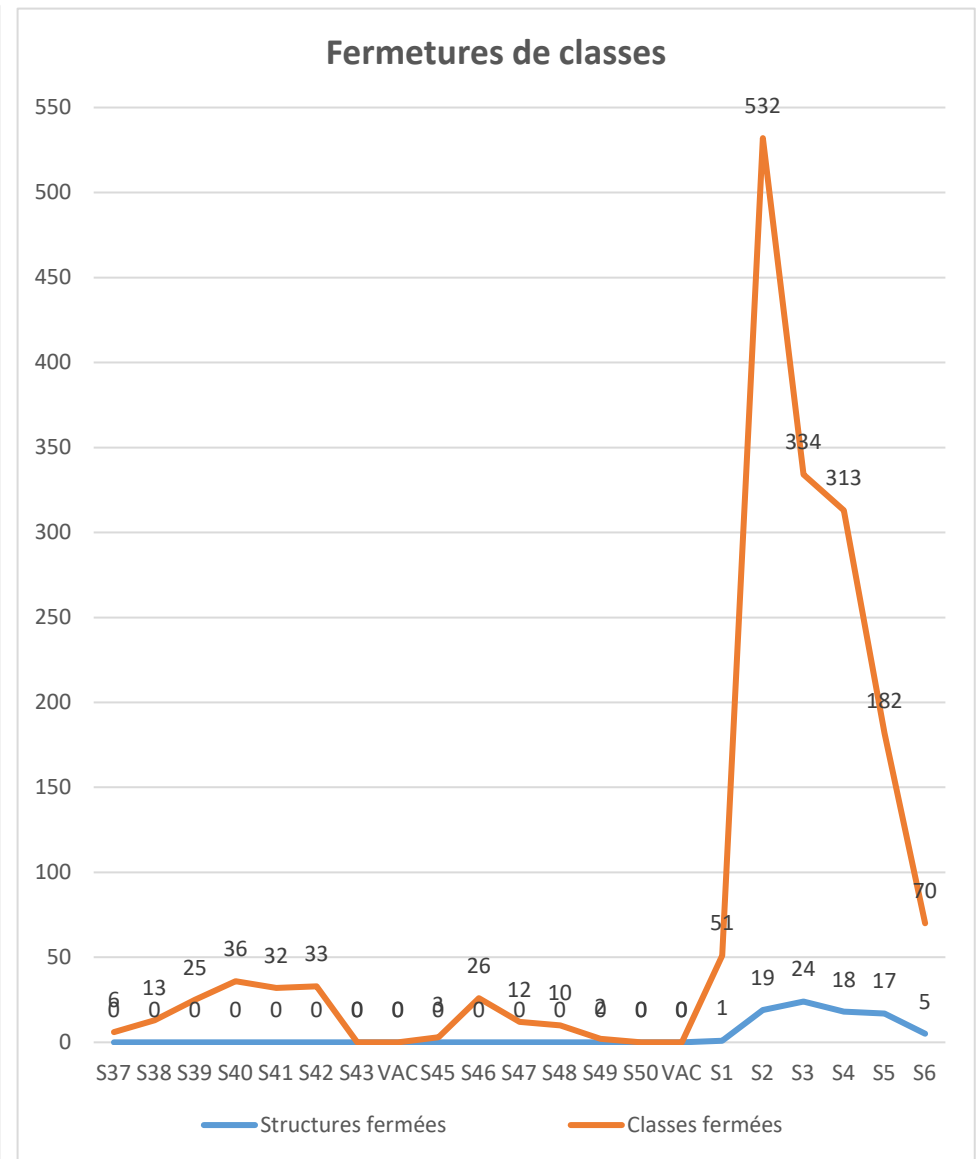
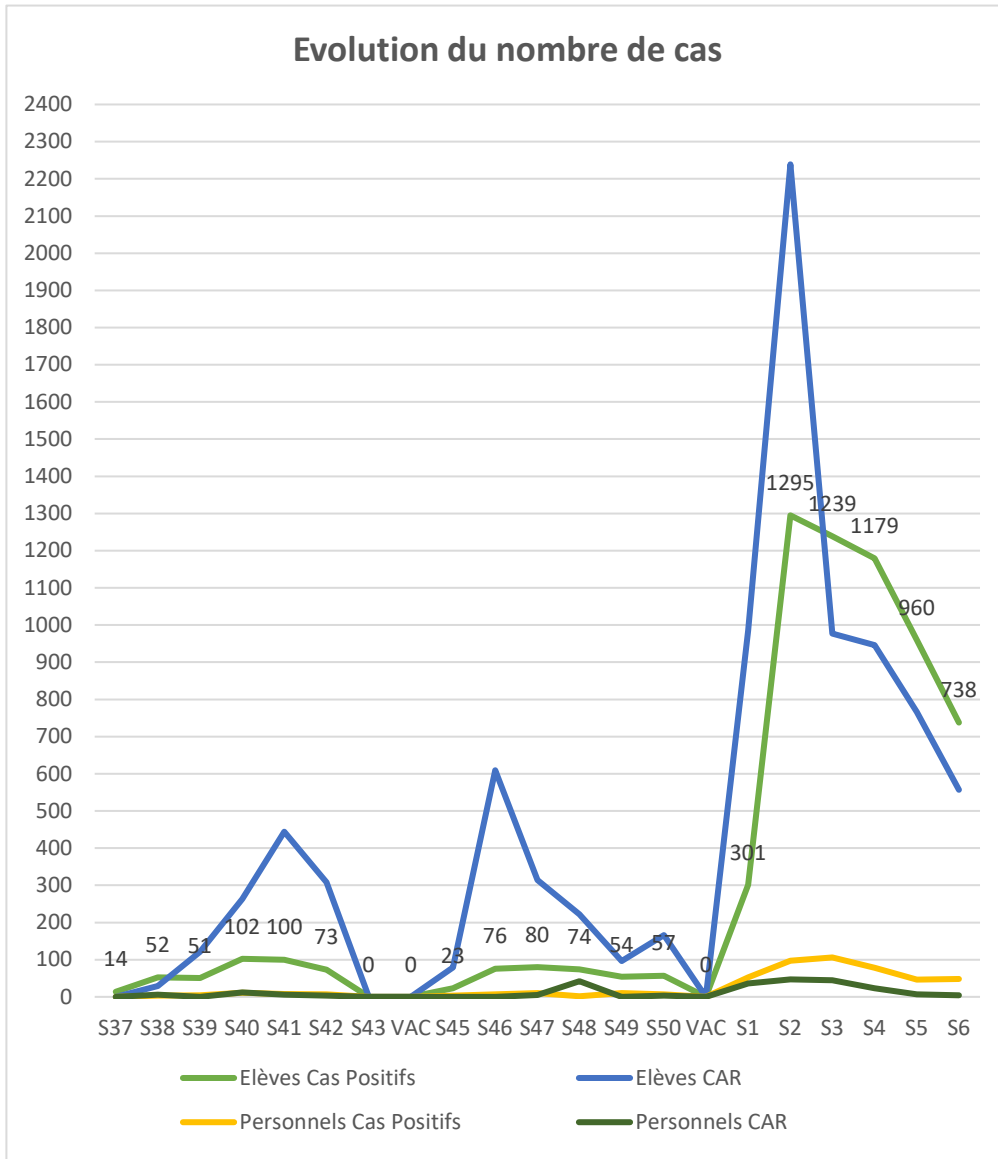

Sources : RECTORAT ACADEMIE DE MARTINIQUE